

Identificativi Catastali:

Sezione:  
Foglio: 3  
Particella: 1629  
Subalterno: 2

Compilata da:  
Todaro Dario

Iscritto all'albo:  
Geometri

Prov. Lodi

N. 437

Scheda n. 1

Scala 1:200

## PIANO TERRA

H loc. = 2.70 m

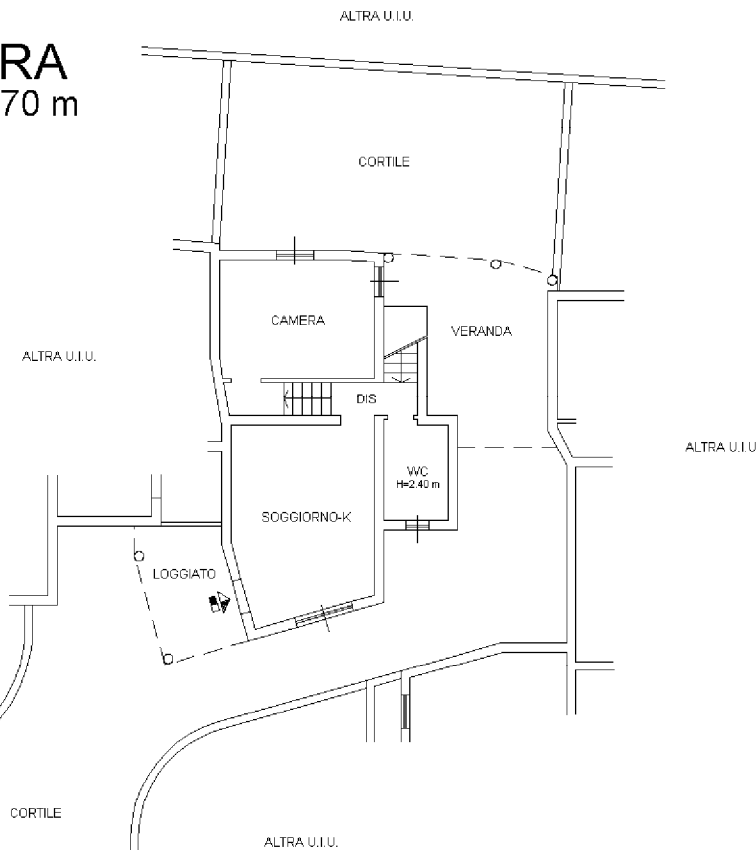

PARTE COMUNE  
SUB.10

PARCHEGGIO PUBBLICO

## PIANO SEMINTERRATO

H loc. = 2.40 m

